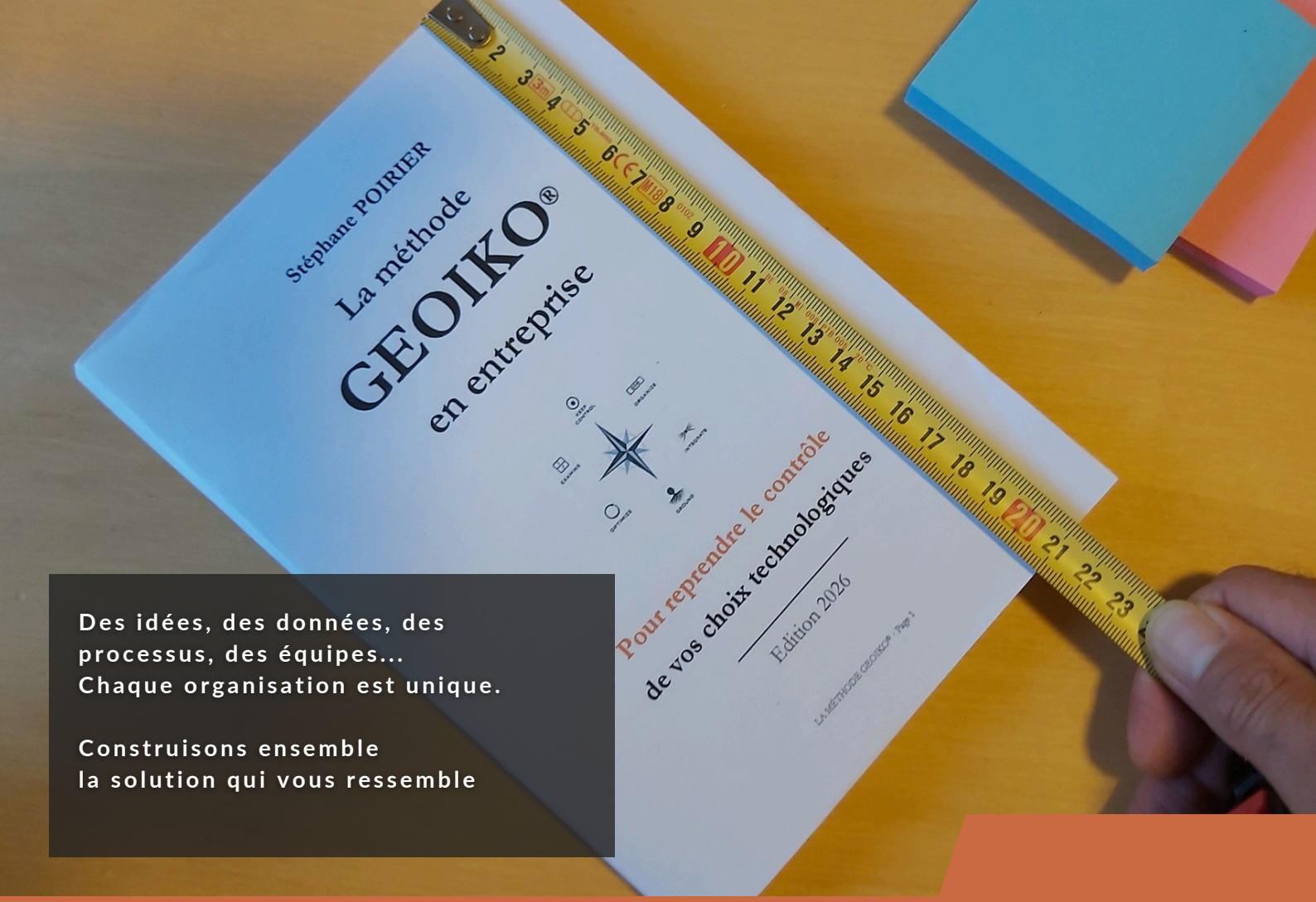

Des idées, des données, des processus, des équipes...
Chaque organisation est unique.

Construisons ensemble
la solution qui vous ressemble

VOTRE ACCOMPAGNEMENT SUR-MESURE

Votre problématique est unique.
Construisons une réponse adaptée.

SAS GEOIKO
42 Route des Sables
85000 LA ROCHE SUR YON

Stéphane POIRIER

Pourquoi une offre sur-mesure ?

Parce que tous les projets ne rentrent pas dans une case

Chaque organisation possède ses propres métiers, processus, outils, données et contraintes. Face à cette diversité, une solution standard ne permet pas toujours de répondre précisément au besoin.

L'offre Sur-mesure GEOIKO accompagne les projets qui nécessitent de croiser plusieurs expertises, technologies ou systèmes pour construire une réponse adaptée au contexte de l'entreprise.

L'objectif n'est pas d'ajouter de la technologie, mais de concevoir une solution utile, réaliste et durable.



DES BESOINS SPÉCIFIQUES

Des enjeux métiers, des contraintes et des objectifs propres à votre organisation.



DES ENVIRONNEMENTS VARIÉS

Des outils, des données et des SI différents d'une entreprise à l'autre.



DES USAGES CONCRETS

Des solutions pensées à partir du terrain et de ceux qui les utiliseront.



DES RÉSULTATS DURABLES

Des projets conçus pour être compris, adoptés et maîtrisés dans le temps.

SAS GEOIKO
42 Route des Sables
85000 LA ROCHE SUR YON

Offre sur-mesure

Sur quels sujets pouvons-nous intervenir ?

De votre problématique spécifique à la solution

GEOIKO accompagne les organisations dans leurs projets d'innovation et de transformation numérique. Nous mobilisons et combinons les technologies les plus pertinentes en fonction du besoin, des usages et de l'environnement existant.



IA & AUTOMATISATION

Exploiter l'IA pour assister les équipes, automatiser certaines tâches et valoriser la connaissance de l'entreprise.



DONNÉES & TABLEAUX DE BORD

Structurer, rapprocher et exploiter les données pour améliorer le pilotage et la prise de décision.



OBJETS CONNECTÉS & IOT

Collecter les informations du terrain et connecter équipements, environnement physique et système d'information.



RFID & TRAÇABILITÉ

Identifier, localiser et suivre les produits, équipements ou flux afin de fiabiliser les opérations.



INNOVATION & TRANSFORMATION

Imaginer, expérimenter et déployer de nouveaux usages, services ou processus.



GOUVERNANCE & CONFORMITÉ

Maîtriser les données, les accès, les usages et les risques associés aux nouvelles technologies.

SAS GEOIKO
42 Route des Sables
85000 LA ROCHE SUR YON

Offre sur-mesure

Que pouvons-nous construire ensemble ?

Des réponses concrètes adaptées à vos enjeux

Le sur-mesure GEOIKO peut prendre différentes formes selon votre besoin. Nous pouvons intervenir sur une étape précise du projet ou accompagner sa réalisation de bout en bout.

1

ÉTUDIER

Comprendre l'existant, analyser les besoins, évaluer les opportunités et vérifier la faisabilité.

Étude d'opportunité • Faisabilité • Benchmark • Architecture cible

2

CONCEVOIR

Transformer le besoin en une solution réaliste et définir les conditions de sa mise en œuvre.

Cahier des charges • Parcours utilisateurs • Processus • Architecture technique

3

EXPÉRIMENTER

Tester rapidement une hypothèse avant d'engager un déploiement plus important.

POC • Prototype • Démonstrateur • Expérimentation terrain

4

DÉVELOPPER & INTÉGRER

Construire la solution et la connecter à l'environnement existant.

Applications métier • IA • Automatisations • API • Tableaux de bord • Interfaces

5

DÉPLOYER

Passer de l'expérimentation à une solution opérationnelle utilisée au quotidien.

Industrialisation • Intégration au SI • Formation • Accompagnement des utilisateurs

6

PILOTER & FAIRE ÉVOLUER

Mesurer les résultats, améliorer la solution et accompagner son évolution.

Suivi • Gouvernance • Amélioration continue • Veille technologique

SAS GEOIKO
42 Route des Sables
85000 LA ROCHE SUR YON

Comment abordons-nous votre projet ?

Une méthode avant même le choix technologique

Un projet sur-mesure ne commence pas par le choix d'un outil. Il commence par la compréhension d'un besoin, d'un usage et d'un contexte.
La méthode GEOIKO structure cette démarche pour identifier les solutions pertinentes, les expérimenter, les intégrer et conserver la maîtrise des choix réalisés.



SAS GEOIKO
42 Route des Sables
85000 LA ROCHE SUR YON

Comment se déroule une mission ?

Du besoin initial de l'entreprise à la mise en oeuvre de la mission

Chaque projet sur-mesure suit une démarche progressive. Son périmètre, sa durée et les expertises mobilisées sont adaptés à la nature du besoin.

Cette progression permet de sécuriser les décisions, limiter les investissements inutiles et valider les choix avant leur généralisation.

1	2	3	4	5	6
Cadrage	**Analyse**	**Conception**	**Expérimentation**	**Déploiement**	**Suivi**
Comprendre le besoin, définir les objectifs et identifier les acteurs concernés.	Étudier l'existant, les processus, les données, les outils et les contraintes.	Définir la solution, son architecture et les modalités de réalisation.	Prototyper, tester sur le terrain, mesurer et ajuster.	Intégrer la solution, accompagner les utilisateurs et assurer sa mise en service.	Mesurer les résultats et faire évoluer la solution selon les usages.

Comprendre et définir → Construire et valider → Déployer et pérenniser

SAS GEOIKO
42 Route des Sables
85000 LA ROCHE SUR YON

Quelles technologies utilisons-nous ?

Des choix technologiques aux services des usages

Nous sélectionnons et combinons les technologies en fonction du besoin, des contraintes et de l'environnement de chaque organisation.

L'enjeu n'est pas d'utiliser une technologie parce qu'elle est disponible, mais parce qu'elle apporte une réponse pertinente au problème rencontré.

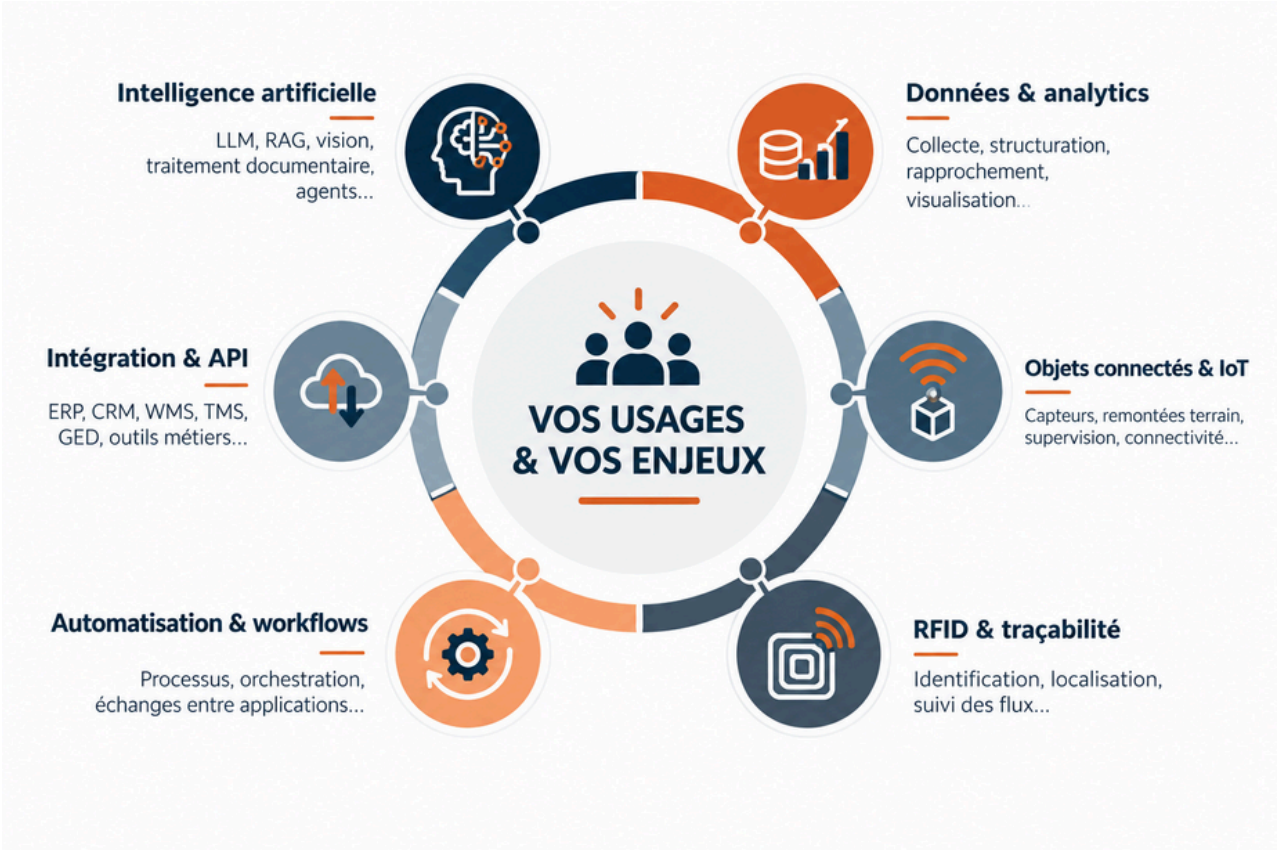

SAS GEOIKO
42 Route des Sables
85000 LA ROCHE SUR YON

Offre sur-mesure

Jusqu'où pouvons-nous vous accompagner ?

Du conseil à la réalisation

GEOIKO peut intervenir sur une étape précise de votre projet ou accompagner l'ensemble du parcours, de l'identification du besoin jusqu'au déploiement et à l'évolution de la solution.

CONSEILLER — CONCEVOIR — EXPERIMENTER — REALISER — INTEGRER — ACCOMPAGNER

Une approche flexible

Une intervention adaptée au besoin, au niveau de maturité, aux ressources disponibles et au budget.

Un interlocuteur qui fait le lien

Une approche à la croisée des enjeux métiers, des usages, des données et des technologies.

Des résultats concrets

Des solutions conçues pour être utilisées, mesurées et faire évoluer durablement l'organisation.

SAS GEOIKO
42 Route des Sables
85000 LA ROCHE SUR YON



Merci pour votre confiance

Votre interlocuteur : Stéphane POIRIER
06.11.01.75.36.
spoirier@geoiko.com