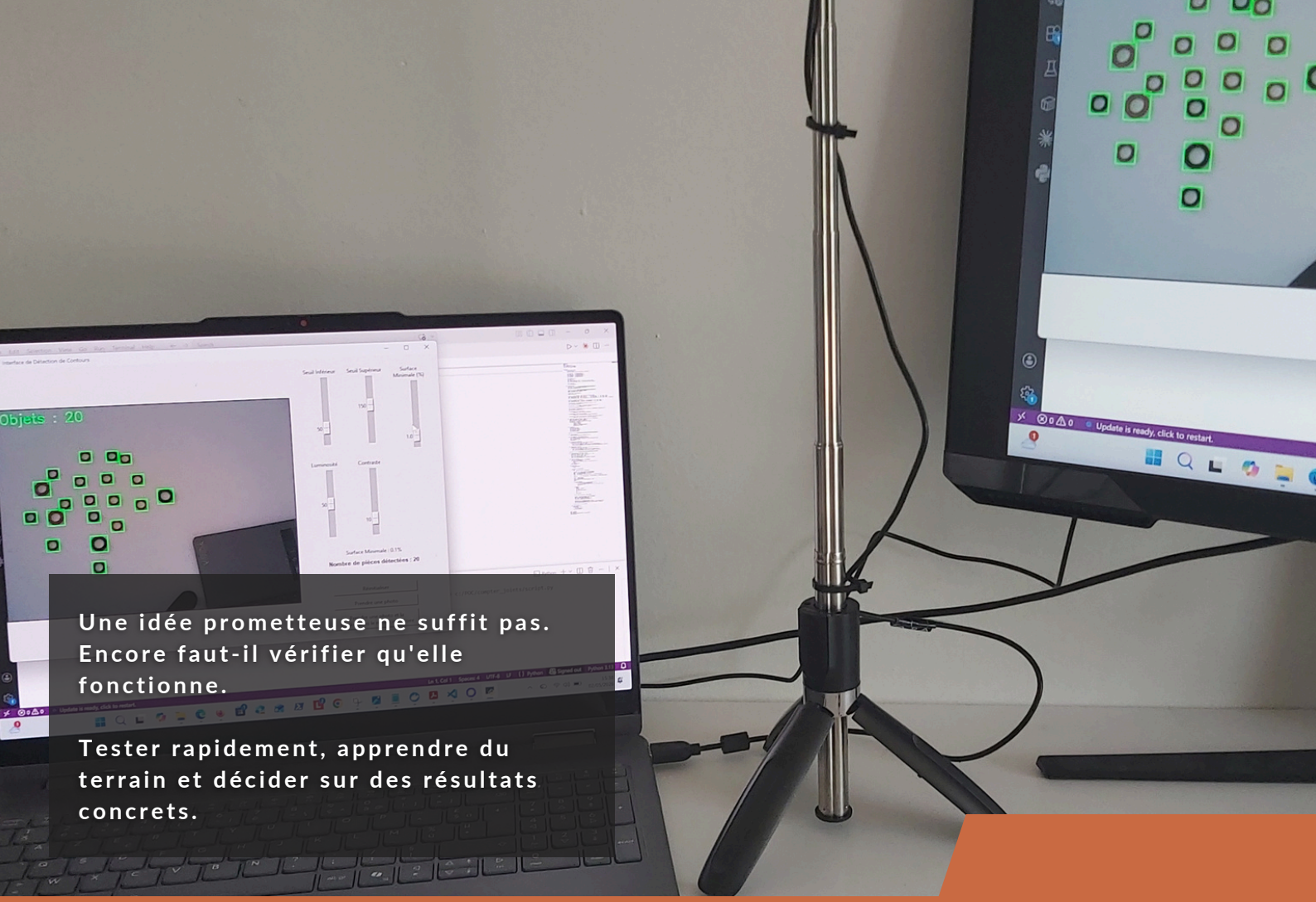

Une idée prometteuse ne suffit pas. Encore faut-il vérifier qu'elle fonctionne.

Tester rapidement, apprendre du terrain et décider sur des résultats concrets.

VOTRE ACCOMPAGNEMENT
TESTER MON PROJET

Expérimenter avant d'investir.
Valider avant de déployer.

SAS GEOIKO
42 Route des Sables
85000 LA ROCHE SUR YON

Stéphane POIRIER

Pourquoi tester votre idée ?

Une bonne idée mérite d'être confrontée au terrain

Entre une idée séduisante et une solution réellement utile, de nombreuses hypothèses restent à vérifier : l'usage, la faisabilité technique, la valeur créée, l'adhésion des utilisateurs ou encore les conditions de déploiement.
L'accompagnement « Tester mon idée » permet d'expérimenter rapidement sur un périmètre maîtrisé afin d'apprendre avant d'investir davantage.



MATÉRIALISER
Transformer une idée ou un concept en quelque chose de concret et testable.



EXPÉRIMENTER
Confronter la solution à des usages et à des situations réelles.



MESURER
Observer les résultats à partir de critères définis avant l'expérimentation.



DÉCIDER
Valider, ajuster, réorienter ou abandonner avant d'engager un déploiement.

SAS GEOIKO
42 Route des Sables
85000 LA ROCHE SUR YON

Quand expérimenter ?

Quand l'idée est là, mais qu'il reste des choses à prouver

Vous avez identifié une solution, une technologie ou un nouvel usage prometteur. Avant d'engager davantage de temps, de ressources ou de budget, GEOIKO vous aide à vérifier concrètement sa pertinence et sa faisabilité.



UNE IDÉE À VALIDER

Vous avez imaginé une nouvelle solution ou un nouvel usage et souhaitez vérifier sa pertinence.



UNE TECHNOLOGIE À TESTER

IA, IoT, RFID, automatisation... Vous souhaitez vérifier ce qu'elle permet réellement dans votre contexte.



UN USAGE À ÉPROUVER

La solution semble pertinente, mais son utilisation et son adoption doivent être confrontées au terrain.



UNE FAISABILITÉ À VÉRIFIER

Certaines contraintes techniques, organisationnelles ou liées aux données doivent être levées.



UNE VALEUR À DÉMONTRER

Vous souhaitez objectiver les gains, bénéfices ou impacts avant d'aller plus loin.



UN INVESTISSEMENT À SÉCURISER

Vous avez besoin d'éléments tangibles avant d'engager un projet à plus grande échelle.

SAS GEOIKO
42 Route des Sables
85000 LA ROCHE SUR YON

Que cherchons-nous à valider ?

Tester bien plus que la technologie

Une expérimentation ne consiste pas uniquement à vérifier qu'une technologie fonctionne. GEOIKO confronte la solution à plusieurs dimensions afin d'évaluer sa capacité à produire de la valeur dans son environnement réel.

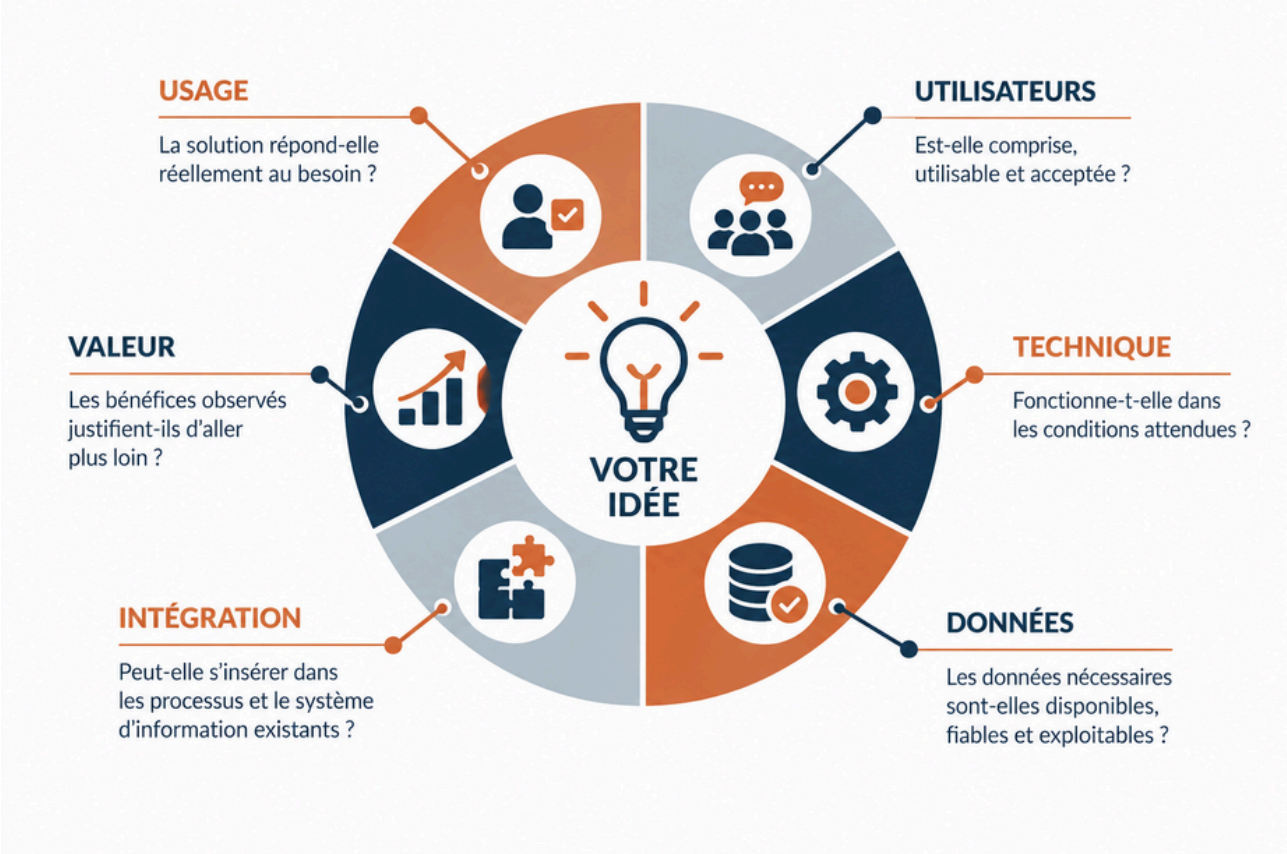

SAS GEOIKO
42 Route des Sables
85000 LA ROCHE SUR YON

Comment abordons-nous votre projet ?

Tester pour apprendre, pas seulement pour démontrer

Une expérimentation utile ne cherche pas à prouver à tout prix qu'une idée fonctionne. Elle permet de confronter des hypothèses au réel, d'en mesurer les résultats et d'apprendre suffisamment pour décider de la suite.
La méthode GEOIKO® permet de structurer cette expérimentation en gardant le besoin et la valeur recherchée comme points de repère.



SAS GEOIKO
42 Route des Sables
85000 LA ROCHE SUR YON

Comment se déroule une expérimentation ?

De l'hypothèse... à la preuve

Une expérimentation part d'une hypothèse claire : une idée, une technologie ou un nouvel usage peut-il réellement apporter la valeur attendue ?

GEOIKO construit un test sur un périmètre maîtrisé, avec des critères de réussite définis en amont. La solution est ensuite confrontée au terrain afin d'en mesurer les résultats, d'identifier les ajustements nécessaires et de disposer d'éléments concrets pour décider de la suite.

L'objectif n'est pas de démontrer que l'idée fonctionne à tout prix, mais d'apprendre suffisamment pour décider s'il faut poursuivre, adapter ou arrêter.

1	2	3	4	5	6
Cadrage	**Critères**	**Prototype**	**Test terrain**	**Mesure**	**Décision**
Définir ce que nous voulons tester et les questions auxquelles l'expérimentation doit répondre.	Déterminer les indicateurs et les conditions qui permettront d'évaluer les résultats.	Construire le dispositif, le prototype ou la solution nécessaire à une expérimentation	Confronter la solution aux utilisateurs, aux données et aux conditions réelles.	Collecter les résultats, retours d'expérience et écarts observés.	Valider, ajuster, réorienter ou arrêter avant d'envisager la suite.

Formuler → Expérimenter → Décider

SAS GEOIKO
42 Route des Sables
85000 LA ROCHE SUR YON

Avec quoi vais-je repartir ?

Des preuves concrètes pour décider

L'objectif d'une expérimentation n'est pas seulement de produire un prototype. Elle doit permettre de comprendre ce qui fonctionne, ce qui doit évoluer et dans quelles conditions poursuivre.



PROTOTYPE / DEMONSTRATEUR
Une matérialisation suffisamment aboutie de la solution pour permettre son expérimentation.



RÉSULTATS DES TESTS
Les mesures, observations et indicateurs recueillis pendant l'expérimentation.



RETOURS UTILISATEURS
Les enseignements issus de la confrontation de la solution aux usages réels.



RECOMMANDATIONS
Les conclusions, ajustements et conditions à réunir pour envisager la suite.

Une restitution synthétise les résultats de l'expérimentation et formule une recommandation argumentée pour éclairer la décision.

SAS GEOIKO
42 Route des Sables
85000 LA ROCHE SUR YON

Et après l'expérimentation ?

Vous avez testé.
Vous pouvez maintenant décider.

Les résultats permettent de décider de la suite sur des éléments concrets plutôt que sur des hypothèses.

VALIDER

La preuve est suffisante

Les résultats confirment l'intérêt de la solution et permettent d'envisager son déploiement.

AJUSTER

L'idée est bonne, mais doit évoluer

L'expérimentation révèle des adaptations nécessaires avant de poursuivre.

ARRÊTER

Les conditions ne sont pas réunies

La valeur, la faisabilité ou l'adhésion ne justifient pas de poursuivre dans cette direction.

L'expérimentation transforme les hypothèses en enseignements concrets pour décider en connaissance de cause, de poursuivre, d'ajuster ou d'arrêter.

SAS GEOIKO
42 Route des Sables
85000 LA ROCHE SUR YON



Merci pour votre confiance

Votre interlocuteur : Stéphane POIRIER
06.11.01.75.36.
spoirier@geoiko.com